Biser strip

BROJ 4 · CENA 25 DINARA

GASTON

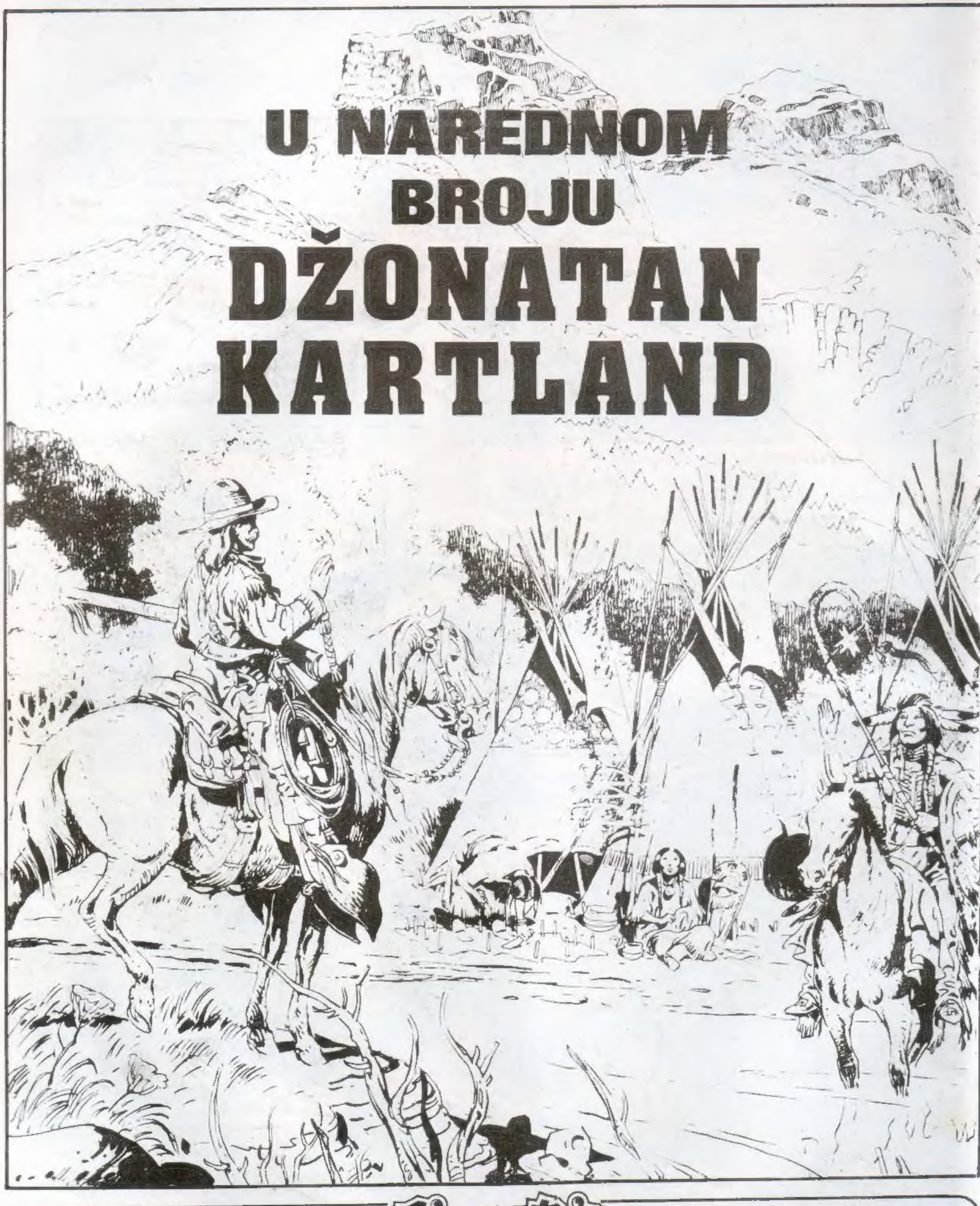

Biser strip

SEPTEMBAR 1980. GODINE • VANREDNO IZDANJE EKS ALMANAHA • CENA 25 DINARA

Izdaje NIRO »Dečje novine«, Tihomira Matijevića 4, 32300 Gornji Milanovac. Direktor Miroslav Petrović. Glavni i odgovorni urednik Stanija Petković. Urednik Slaviša Ćirović. Telefon 711-967. Teleks 13731. Broj tekućeg računa kod SDK u Gornjem Milanovcu 61320-603-1263. Štampa »Privredni pregled«, Beograd, Maršala Birjuzova broj 3.

VALJDA SE POTRUDIO DA OVO MALO SREDI... KADA SAM MU POSLEDNJI PUT OTVORIO ORMAN, SVAŠTA MI SE SRU-ČILO...
...NA GLAVU!
BRRRONMM
BONK
?!
ORROLOM
BRROM
MMM...RRRRMMM MMMMNN MMMNN MMJJJ-KKKU-UUU!
SAD ĆU MU JA SVE TO RAZBACATI, PA NEKA MAM-LAZ OPET SREĐUJE!
...SAMO MI NIJE JASNO KAKO SVE TO NAGURA U ORMAN PRE NEGO ŠTO ZATVORI VRATA!?
?
MAAA, BREEE?... ...PA OVO?... ON JE NAČISTO LUD!!
NEMA POJMA KOLIKI JE TO POSAO DA SE SREDI OVAKAV ORMAN!
OVO TI JE ROBIJAŠKI POSAO!... HUUHH!
...PA KAD SE SE-TIM DA ORMAN POSLE TREBA I USPRAVITI! PHHUUH!
SIKSTIN TONS, SIKSTIN TONS TREBA DIĆI PA OORUUK!!
760

GDE SU DO SADA BILI TI REČNICI, GAŠO?
PA, BILI SU NASLAGANI, DOLE U ORMA-NU...
A TEGLICA?
TEGLICA SA LEPKOM? GDE LI SAM JE DEO? KAD SVE RADIM NA BRZINU PA...
MA, SVE MI SE ČINI DA SI TEGLICU STAVIO NA REČNIKE...
MORAO SAM: VIDITE KAKO SMO OVDE ZBIJE-NI...
I NARAVNO, NISI GLEDAO DA LI SE CEDI!...
TIDAB GBŽJEG! SKLANJAJTE MI TE REČNIKE ODAV-DE!...
ŠTA, PA NEMA KO NE GRE-ŠI...
I DA ZNATE: ZA SVOJE PARE IMA DA KUPITE NOVE REČNI-KE...
...I TEGLICU TOG SJAJNOG AMERIČKOG LEPKA!

ŠMRRK!
PRRRROUPPP
RFFFOUUORP
ŠTA MU JE?!
762
Franquin

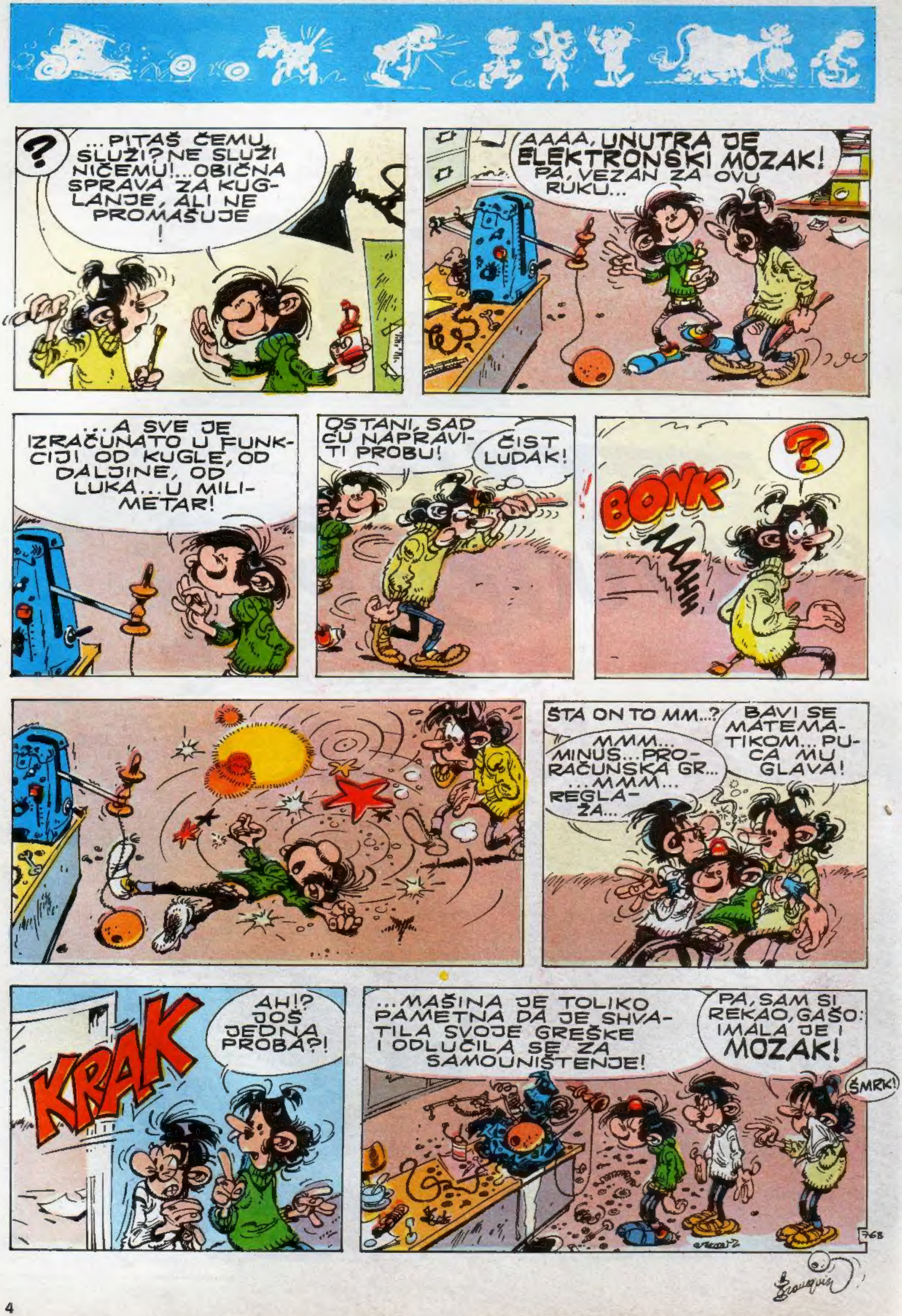

...PITAŠ ČEMU SLUŽI? NE SLUŽI NIČEMU!...OBIČNA SPRAVA ZA KUGLANJE, ALI NE PROMAŠUJE!
AAAA, UNUTRA JE ELEKTRONSKI MOZAK!
PA, VEZAN ZA OVU RUKU...
...A SVE JE IZRAČUNATO U FUNKCIJI OD KUGLE, OD DALJINE, OD LUKA...U MILIMETAR!
OSTANI, SAD ĆU NAPRAVITI PROBU!
ČIST LUDAK!
BONK
AAAHH
ŠTA ON TO MM...?
MMM... MINUS...PRORAČUNSKA GR... ...MMM... REGLAŽA...
BAVI SE MATEMATIKOM... PUCA MU GLAVA!
KRAK
AH!? JOŠ JEDNA PROBA?!
...MAŠINA JE TOLIKO PAMETNA DA JE SHVATILA SVOJE GREŠKE I ODLUČILA SE ZA SAMOUNIŠTENJE!
PA, SAM SI REKAO, GAŠO: IMALA JE I MOZAK!
ŠMRK!
768

HALO? HALO, VI STE, GAŠO? NEŠTO KRČI!... DA LI ME ČUJETE?
MARZANO
GAŠO?.. UZMITE DOSIJE 625 BIS... ČUJETE LI AKO KRČI?? PA... ODGOVORITE MI!!
TIJABG-BŽJEG I OVAJ TELEFON!!
HALLLO... ALLLO...
NE VREDI! OVAKO NIKADA NIJE KRČALO!
NISTE ME RAZUMELI?... SPUSTIO JE!...
BBBZZZZZ
ŠŠŠŠUUUU
ŠŠŠŠHHIIŠŠ
TAKSI... TIJABŽJEG NNN...
REKAO SAM DOSIJE 625 BIS...
HM... PRIZNAJTE, GAŠO, DA STE VI JEDINI KOJI...
...MOŽE TAKVE NEZGODNE MIRISE DA UNESE U KANCELARIJU... OVO MI SADA LIČI NA NEKI KOKTEL OD FARBE I PRŽENIH GIRICA...
AUUAA... ALA IMATE OSETLJIV NOS! SAMO MALO...
...IMAN MI SPREJOVE, ĆETE SE O ĆATI KAO U BAŠTI!
PŠŠŠT!
HHAUHH! BAŠ MI JE U RUCI BIO LAK ZA PREMAZIVANJE STOLICA!
SAMO SAM HTEO DA POGLEDAM DOSIJE SSSS
ALI NISAM SE MNOGO PREVARIO... LJUBIČICA JE BILA NA 20 SANTIMETARA!
764

ZNAŠ DA LEPO IZGLEDAMO!
ZUIIIII
NIKADA MI NEĆE BITI JASNO KAKO JE UBEDIO ŠEFA DA UVEDEMO „GAŠIN SISTEM ZA DOBIJANJE U VREMENU"?...
ZUIIIII
I VIDIŠ KAKO JE ODMAH KRENULO?
MOŽEŠ MISLITI! GAŠA SVE TO NA ELEKTRONIKU! NEMA TU ŠTAP I KANAP!...
ZUIIII
ZUIIIIII
UUH!
I TO KRETANJE U DVOKRUŽNOM SMERU PO SVIM SPRATOVIMA!... NE ZNAM KOLIKO JE OVO KOŠTALO, ALI...
'BARDAN, GOS'N MRGUDE!
'BARDAN, GOSPODO!
MRGUD NE IZGLEDA MNOGO ODUŠEVLJEN!?
PA, MOŽDA JE ON ČUO ZA CENU...
DJIIIIIIIII
AHA... LEBRAKU SE ŽURI... KASNI SA CRTEŽIMA!
ZAR NIJE GENIJALNO!...
STRAŠNA STVAR, GOSPOĐICE!
SREĆAN PUT! JA ODOH U FOTOKOPIJU!...
PAZI KAKO VOZIŠ!
ZUIIIII
PA! POŠTENO DA KAŽEM, JA MU JOŠ NISAM NAŠAO SLABU STRANU U OVOM UREĐAJU... DA KUCNEM U DRVO!!
DJIIIIII

ČUJ, ČUJ, ČUJ ...NEKO U OVO DOBA NA TAVANU!
?
KOME LI JE POTREBNA OVOLIKA PASTA ZA CIPELE ?
SIGURNO GAŠI ZA NJEGOVE ESPADRILE...
HEHE...OBARA S NOGU, JE LI?! REKLAMNI ŠTOS ZA JEDNOG VELIKOG PROIZVOĐAČA!...
SKORO SMO ZAVRŠILI...
AAAAAH! KADA BI GOS'N GUŽVIĆ ZNAO KAKVA SE ČUDA RADE U NJEGOVOJ IZDAVAČKOJ KUĆI!
ALI DA NE BI SAZNAO SMESTA IZBACUJTE TE GLUPOSTI ODAVDE ...OPS! ČEKAM DOLE DA VAS VIDIM KAKO NOSITE!...
THEH! INAČE SMO ZAVRŠILI!...
EEEE, BREE... MORA DA SE KRENE! ALI NAPRED... PA ŠTA USKOŠTA !
MNOGO JE VELIKO ZA LIFT... MORAĆEMO NEKAKO STEPENIŠTEM!...
?
BOM
BOOOM
BOM
BAF
BOM
BOM
BOM
BOM
ONAJ MAMLAZ MI STAO NA PERTLU!

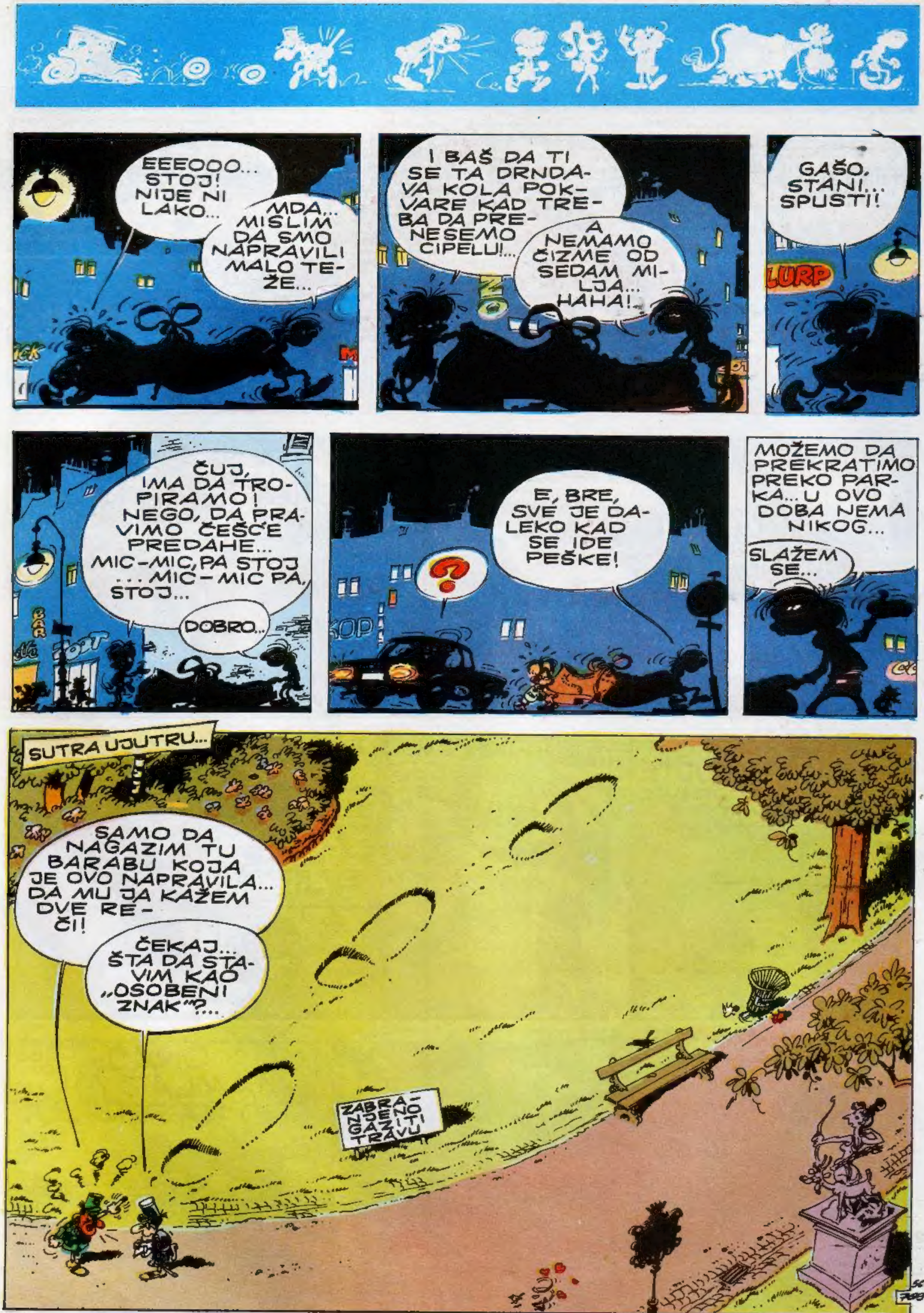
EEEOOO... STOJ! NIJE NI LAKO...
MDA... MISLIM DA SMO NAPRAVILI MALO TEŽE...
I BAŠ DA TI SE TA DRNDAVA KOLA POKVARE KAD TREBA DA PRENESEMO CIPELU!...
A NEMAMO ČIZME OD SEDAM MILJA... HAHA!...
GAŠO, STANI... SPUSTI!
LURP
ČUJ, IMA DA TROPIRAMO! NEGO, DA PRAVIMO ČEŠĆE PREDAHE... MIC-MIC, PA STOJ ... MIC-MIC PA, STOJ...
DOBRO...
?
E, BRE, SVE JE DALEKO KAD SE IDE PEŠKE!
MOŽEMO DA PREKRATIMO PREKO PARKA... U OVO DOBA NEMA NIKOG...
SLAŽEM SE...
SUTRA UJUTRU...
SAMO DA NAGAZIM TU BARABU KOJA JE OVO NAPRAVILA... DA MU JA KAŽEM DVE REČI!
ČEKAJ... ŠTA DA STAVIM KAO „OSOBENI ZNAK"?...
ZABRANJENO GAZITI TRAVU

OTVARAJ LIFT! OTVARAAAAAJ!
PA, TO JE SAMO OPIT KOJI...
...KOJI MOŽE DA NAM RAZNESE CELU KUĆU! ZBOG TOGA SAM NAREDIO DA SE SVE IZBACI!
IDITE I VI PO OSTALO!...
A BAŠ SAM BIO PRI KRAJU!...
KRAKRA
BOING
TIJABGABŽJEG! LIFT JE PAO SA ŠESTOG U PODRUM!
TO SI TI KRIV!
...KAD IDETE DO ĐAVOLA, ONDA IDITE STEPENIŠTEM!!
I TO TRKOM! PRE NEGO ŠTO NAM TO POD NOSOM...
HEEOOO ...UUP!
HEMIJ LABOR
E, BRAVO! A SAD MI POKAŽI TE STEPENICE KOJIMA SE SILAZI!...
SREĆA ŠTO MI JE OSTALO NEŠTO U RUCI... ALI OVE DVE EPRUVETE SU NAJOPASNIJE ...AKO SE ĆUKNU... DRŽI, EVO, BOLJE UZMI TI...
NEEEEE!

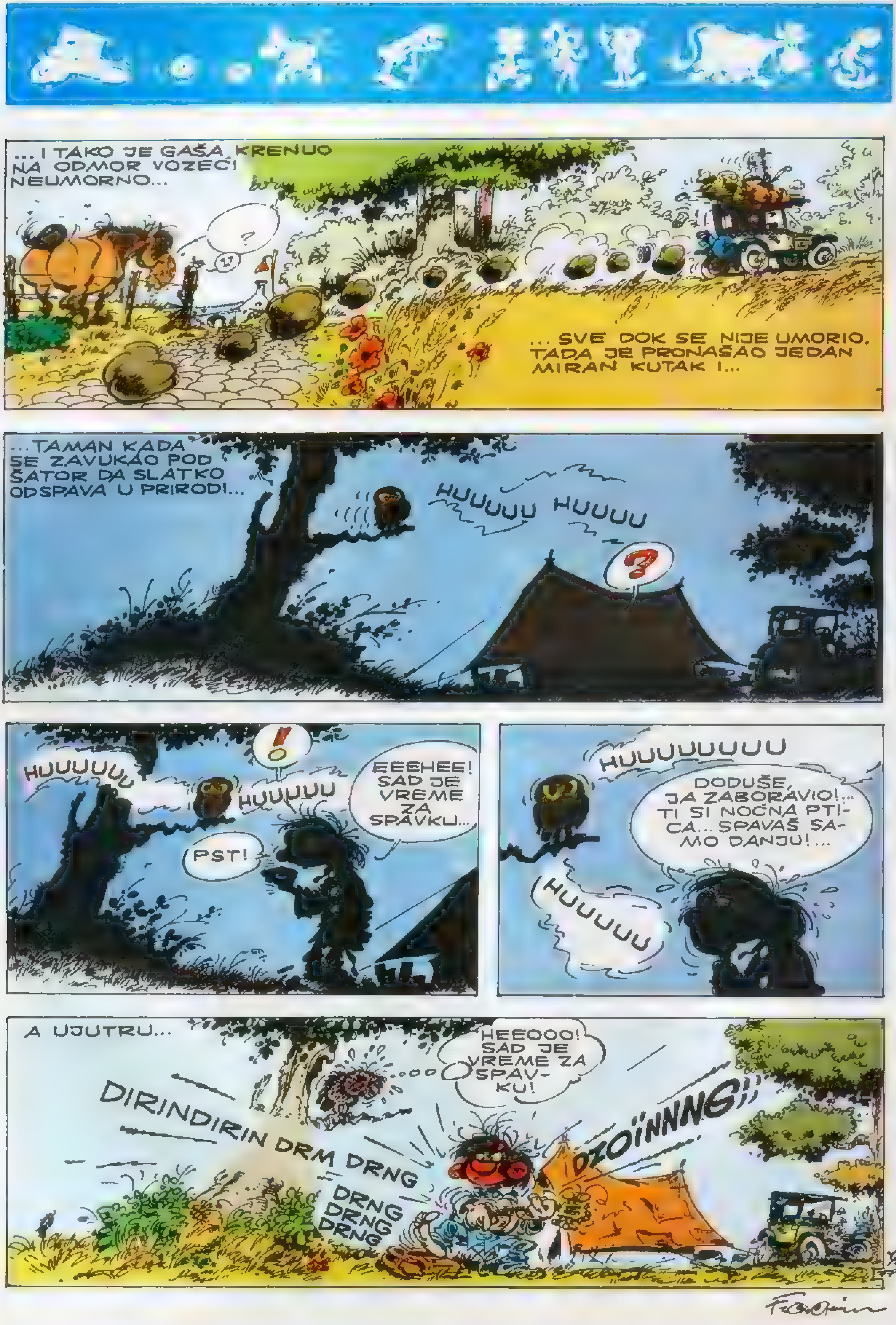
...I TAKO JE GAŠA KRENUO NA ODMOR VOZEĆI NEUMORNO...
?
...SVE DOK SE NIJE UMORIO. TADA JE PRONAŠAO JEDAN MIRAN KUTAK I...
...TAMAN KADA SE ZAVUKAO POD ŠATOR DA SLATKO ODSPAVA U PRIRODI...
HUUUUU HUUUUU
?
HUUUUUU
!
HUUUUU
EEEHEE! SAD JE VREME ZA SPAVKU...
PST!
HUUUUUUUUU
DODUŠE, JA ZABORAVIO!... TI SI NOĆNA PTI-CA... SPAVAŠ SA-MO DANJU!...
HUUUUU
A UJUTRU...
HEEOOO! SAD JE VREME ZA SPAV-KU!
DIRINDIRIN DRM DRNG
DRNG DRNG DRNG
DZOÏNNNG!!

ČEK, ČEK DA VIDIM... NEKI VAROŠANIN ZANOĆIO NA MOJU LIVADU!
...NEMO MI NEŠTO UPROPASTI, ZNAM I JA KAKI SU ONI, SAM NAVAŠARE PA SE IZGUBU...
...ŠTA JE ČIČA, GLEDAŠ ŠTA JE OVO?...OVO TI JE NEŠTO KO SVIRALJKA, IMITIRA RAZNE PTICE, PA IH PRIZIVA... SAD ĆEMO VIDETI KAKO RADI!...
NEŠTO SE NIŠTA NE ČUJE ...A NIJE ZAPUŠENA... ČEKAJTE DA MALO VIDIM...
SAD ĆU DA PROBAM, ČIČA, A TI ZNAŠ KAKO RAZNE PTICE PEVAJU PA ĆEŠ MI REĆI NA ŠTA LIČI...
DUNI, BRE, DETE, MALO JAČE... NIŠTA NE ČUJEM!
ČEK, ČEK ...LIČI MI NA NEŠTO... AL NE ZNAM ŠTA BI MOGLO DA BIDE?
JOJ, ČIČA!... NISAM HTEO, ALI... IZGLEDA DA SAM BAŠ POGODIO KAKO ZUJE KOMARCI!...
...ČUJEŠ IH IZNAD NAS?!!
BRE, DERANE, BAŠ SI ZASLUŽIO DA TE ISPLJESKAM!
772

ZNAČI, MLADIĆU, KAD IDEŠ NA ODMOR, TI VODIŠ I TU MENA-DŽERIJU...
PA, MORA SE, ČIČA GULO...
MA, VIDEO SAM I NEKU TIČURINU... NEKO NEZGODNO PERJE! TAKO KREČI KAD PRELE-ĆE!...
GALEB? I ON SE MALO ŠETA...
DOBRO, MAČKA U REDU... ALI TA TIČURINA... JE LI TEŠKA NA HRA-NU?
PA I NIJE, ČIČA GULO... UGLAVNOM SE SAMA SNALAZI... NEMAM PROB-LEMA!
TTTIIJAMAJKU TTTII JA TEUVATIM TEJAUVATIM TEJAUVA-TIM!
773 ½
Franquin

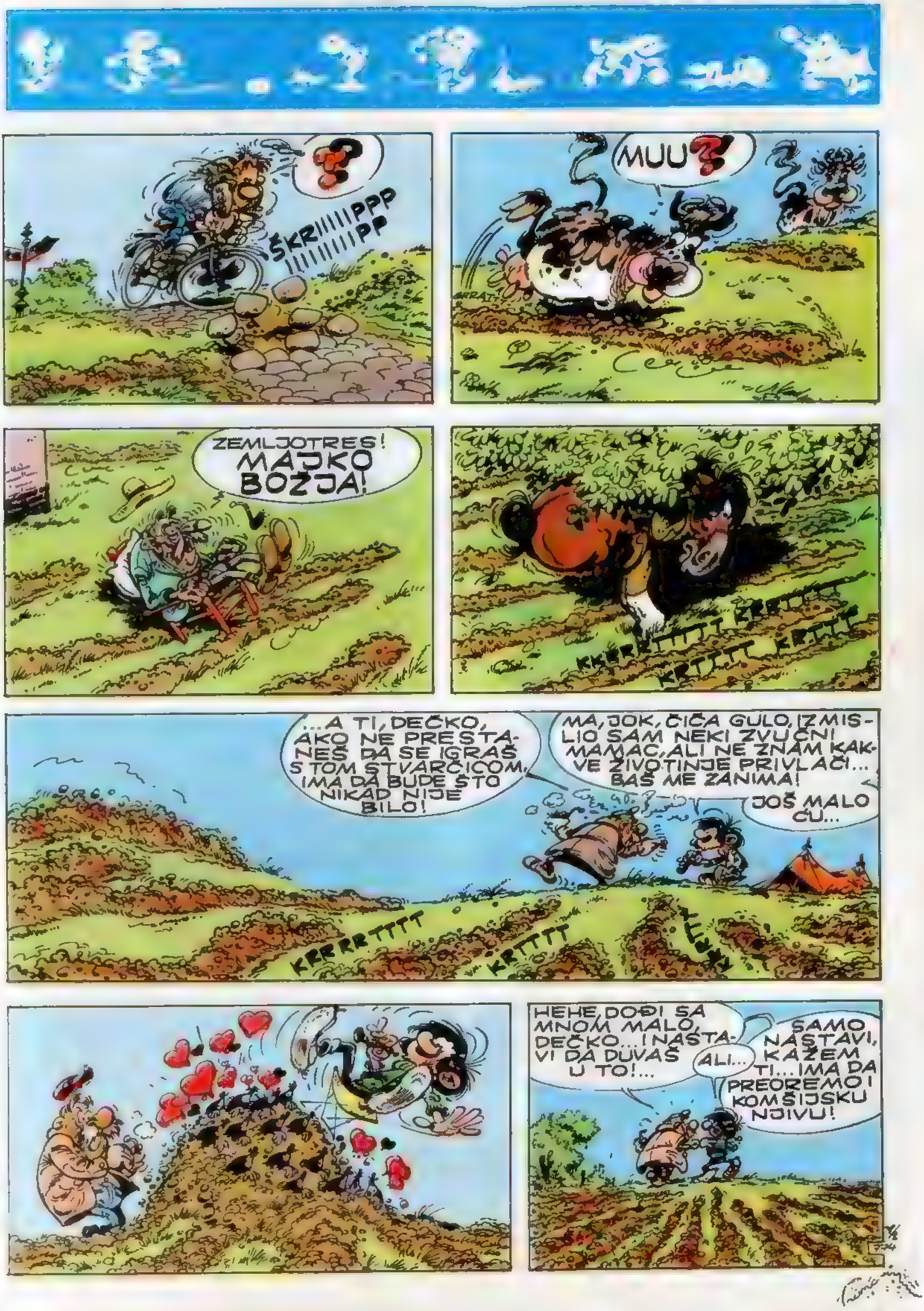

ŠKR!!!!!!PPP
PP
MUU
ZEMLJOTRES! MAJKO BOŽJA!
…A TI, DEČKO, AKO NE PRESTANEŠ DA SE IGRAŠ S TOM STVARČICOM, IMA DA BUDE ŠTO NIKAD NIJE BILO!
MA, JOK, ČIČA GULO, IZMISLIO SAM NEKI ZVUČNI MAMAC, ALI NE ZNAM KAKVE ŽIVOTINJE PRIVLAČI… BAŠ ME ZANIMA!
JOŠ MALO ĆU…
KRRRTTTT
KRTTTT
HEHE, DOĐI SA MNOM MALO, DEČKO… I NASTAVI DA DUVAŠ U TO!…
ALI…
SAMO NASTAVI, KAŽEM TI… IMA DA PREOREMO I KOMŠIJSKU NJIVU!

GUNDDJ
AU, BRE!!
MA OVAMO, LUDO JEDNA!
MORE, UHVATIĆU-TE JA! TI JA POKA-ŽEM!!
HAH! HUH! KHH!
TAGADA! TAGADA! TUPUTUP!
POF
POF
TU SI!
...GU-MICE MOJA!
BRE, ČOVEK I NE MISLI KOLIKO JE TO ZAMORNO PISATI I BRISA-TI TE CRTEŽE!... VIDI KAKO JE ISCRPLJEN! JADNI CRTAČI!...
HHHUH HHHUH HHHUH

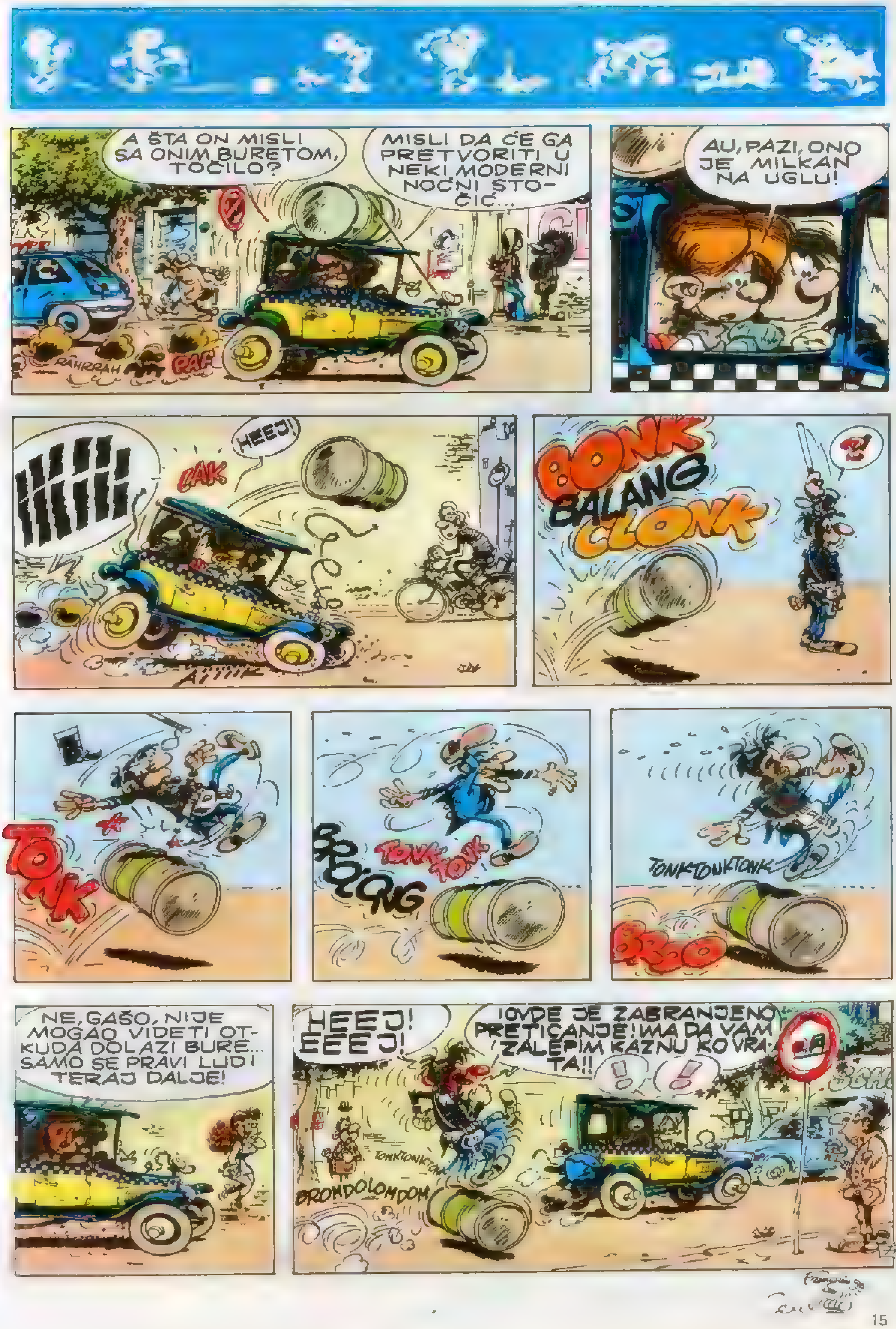

A ŠTA ON MISLI SA ONIM BURETOM, TOČILO?
MISLI DA ĆE GA PRETVORITI U NEKI MODERNI NOĆNI STOČIĆ...
RÂHRRAH
RAF
AU, PAZI, ONO JE MILKAN NA UGLU!
HEEJ!
CAK
BONK
BALANG
CLONK
TONK
TONK TONK
BRO'ONG
TONKTONKTONK
BRRO
NE, GAŠO, NIJE MOGAO VIDETI OTKUDA DOLAZI BURE... SAMO SE PRAVI LUD! TERAJ DALJE!
HEEEJ! EEEEJ!
IOVDE JE ZABRANJENO PRETICANJE! IMA DA VAM ZALEPIM KAZNU KO VRATA!!
TONKTONKTONK
BROMDOLOMDOM

GAŠO, PA TI SI NENADMAŠAN! NIKO TE NE BI PREPOZNAO!...
ALA JE TO BIO POSAO!
MA JOK! MALO LIMA I DVE TRI KONZERVE... NEKI KABLIĆ...
ZUIIIIII
A ZVUK NEŠTO GENIJALNO!
PA, TO SAM UZEO OD SUŠAČA ZA KOSU!!
ZUIIIIII
A KAD SE POKRENEŠ... ŠKRIPI GROZOMORNO!!
I TE OČI ŠTO SE PALE I GASE... I TO TI JE DOBRO!
JA TI KAŽEM, IMAĆEŠ NAJVEĆI USPEH NA KOSTIMIRANOM BALU!...
IMA DA SEDNU KAD VIDE!...
KRRNK
IZAĐI MALO SA NAMA... DA VIDIMO KAKO ĆE SE IZBEČITI NA ULICI KADA TE SPAZE!...
PA JA... PRE NEGO ŠTO SE POKAŽEM... MORAM MALO DA UVEŽBAM HODANJE PO HODNIKU...
NIJE DA JE MNOGO TEŠKO... NEGO JE MALO KRUTO...
ZUIII
MALO KASNIJE...
STIGAO SAM NEKI MINUT RANIJE... ALI ČUJEM DA VEĆ IMA NEKOG!...
ZUIIII
JOŠ MALO KASNIJE
VAZDUH KAO DA JE NABIJEN ELEKTRICITETOM!
SAMO DA SE NEŠTO NE DESI!... DA NA NAIĐE...
NAIŠAO JE!...
A, TO SI TI!... BRZO!!!...
...RECI MI KAKO DA IZVEDEM ONU POMOĆ SA VEŠTAČKIM DISANJEM... USTA NA USTA!!
DJIIIIIII

TI STVARNO POSTAJEŠ MANIJAK S TIM TVOJIM MAMCIMA... PHHHUT...
MA, NE, OVO TI JE PROSTO POETSKA KOLEKCIJA... VIDI OVAJ!
...NAŠAO SAM GA NA BUVLJOJ PIJACI MEĐU NEKOM STARUDIJOM, NIKADA NISAM VIDEO OVAKAV!
A NE ZNAŠ ČAK NI KAKVU VRSTU DIVLJAČI PRIVLAČI!...
NE, ALI TO I JESTE ONO NAJZANIMLJIVIJE! IMA SVAKAKVIH IZNENAĐENJA... SAD ĆEMO JEDNU PROBU!
TRRRRILITRRRIIIIII
TRRRRIIIIIII
TRRRILITRRRIIIIII
AUU, BREE
?!
SAD VIDIŠ KO SE HVATA NA TVOJ MAMAC!...
778

MNOGO DA ZAHVALIŠ TVOM ROĐI ŠTO NAM JE DAO OVU ĆERAMIDU ZA KROV...
...OĆU!
VIŠE NEĆE DA NAM KAPLJE ZA VRAT, JA TI GARANTUJEM!
PAZI DA GA...
TONK
OGREBA GA TI! ALI NIJE ČUO...
SAMO SE PRAVI LUD!...
EEEEEEJ, STANITE MOMCI!
...VVI MI TIM KOLICIMA NAPRAVISTE OVOLIKU OGREBOTINU NA KOLIMA!...
HUUUUUBREE! JOŠ MALO PA OGREBOTINA ISPADE DUŽA OD KOLA!...
MA, NEĆEMO MNOGO DA SE RASPRAVLJAMO...JOŠ ĆU DA ZAKASNIM NA ČAS...
...JA PREDAJEM KARATE!
NARAVNO, OVO VIŠE NE MOŽE DA NAM SLUŽI KAO ĆERAMIDA! MOŽDA MOŽEMO DA PRAVIMO TENISKI TEREN OD TOGA?...
VROM

...I DA MI SE NE USPAVATE, GAŠO, TE ADRESE SU MI POTREBNE! HITNO IH ISKUCAJTE! MUJAMJKUBŽJU!
BHUAHH
A JA BAŠ MISLIO NA MALU DREMKU !...
SAMO DVA KALEMA I GOTOVO NEVIDLJIVI NAJLON... GOTOVA STVAR!
...NEKADA TI SAN ZAISTA VISI O KONCU!
RRRRÔÔÔ ZZZ RRRRÔÔÔ ZZZ ZZZ
ZZZ
HAUH ?
CAPARA CAP CAPARA CAP CAPARA CAP CAPARA CAP CAP CAP TAP TAP RATATAT TATA RATATA TATA TATATAT
JE LI GOTOVA TA DREMKA ZA MAŠINOM?!!
ŠTA JE TO, JE LI ON VIDOVNJAK?!
DEGOTTE
Franquin

LEPO SI AVIONČE NAPRAVIO, GAŠO!
JEDVA ČEKAM.
...DA POLETI?
SAMO DA NEŠTO PROVERIM, ŽILE... OVE DALJINSKE KOMANDE...
...TO SAM PRAVIO OD JEDNOG STAROG TRANZISTORA... NE ZNAM KAKO ĆE DA MI USPE... TO SU TI KAO TELEKOMANDE, ZNAŠ...
MORE, NE BOJIM SE JA ZA TEBE, STARI SI TI MAJSTOR!
PAZI GA, KRENUO JE!
NEGO KAKO!
VIDI KAKAV LUPING, GAŠO!
ZNAŠ DA SAM I JA ZADOVOLJAN... NISAM BIO SIGURAN SA TIM DALJINSKIM KOMANDAMA... ZNAŠ...
...TRANZISTORI SU DOSTA JAKI...
NIŠTA LEPŠE! IMA DA SE ZABAVLJAMO CELOG DANA!
VAŽI!
NA 536 KM. VISINE...
IVANUŠKA! ČTO ETO?!
JOJ!
NJE ZNAJU KAKIJ TO DURAK /BUDALA/ MANIPULIROVAL UPRAVLENIE?!
NJET, TAVARIŠČ, JA NIČEVO NE DIRAL!...
AJ! UJ!
AJ!
AU!
OHO!
481
Franq

?!
NIŠTA VIŠE NE MOŽE DA ME ZAČUDI, ALI BIH IPAK VOLEO DA ZNAM...
...ZA KAKAV KANCELARIJSKI POSAO MOŽE DA SLUŽI OVO CREVO?...
MNNN... ALA SU MI HLADNE NOGE... KAD JE OVA KUĆA VLAŽNA KO PODRUM!
GRNN
TIJABGABŽJEG!
PLJAS PLJAS PLJAS
SAD ĆEMO SE PRETVORITI U ONE DELFINE KOJE SAM JUČE GLEDAO NA TELEVIZIJI!
OP SAD! OP SAD!
JA MOGU DO GORE... JA SAM ŠAMPION!
?
?
PŠŠŠŠŠIIIIIITTT PŠŠŠŠIIIITTT
Franquin 782

HEP! LEPO SMO IZMISLILI OVU TRKU NA KOTURALJKAMA!
GUNNĐĐĐ
ŽILE ĆE MI POMOĆI DA SREDIMO POŠTICU! MALO SMO SE RAZMRDALI PRE NEGO ŠTO SE BACIMO NA POSAO!
A SADA, NA ŠLJAKANJE! ALI PRVO VRATITE TE FOTELJE ONAMO GDE SU BILE!
I DA SE SVE PUŠI!
A, NE TAKO, NEGO PEŠICE!
POF
PING
PANG
TOMP
TOMP TOMP
AAAAJAUUF! ALA ME MAZNU NEŠTO... NEVIDLJIVO!!
JA SAM VEĆ VIDEO ŠTA JE... NVJ...
NEVIDLJIVI JOKARI!
TAKO, NAJZAD SAM IH STRPAO DA SREDE POŠTU! IMA DA RADE!
KRCC
VIDIŠ KAKO SAM OVO UBACIO!
ODLIČNE SU OVE KANTE SA POKLOPCEM!
TJAH! VELIKU MAŠTU PRIMENJUJU ZA SREĐIVANJE POŠTE!
753

OVDE SE OPET NEŠTO RADI?...
SAMO SE RADI I PREGRAĐUJE!...
BOM BOM
ŠTA BI?...
MA, TANKI ZIDOVI, KO FLISPAPIR!!
E, MOJ STARI, ŽMURKO SE VRAĆA POSLEPODNE... KAD VIDI TE RUPE...
...ČEKAJ DOK ZAVRŠIM, PA ĆEŠ VIDETI!
DA VIDIM MALO ŠTA KAŽE PLAN - OVDE DOĐU DVE PLASTIČNE CEVI, MALO ŠIRE...
UF, OVO SAM LEPO NAPRAVIO! SAMO DA SE NAPUNI VODOM —I GOTOVO!
KLO KLO KLOK
GAAAŠOO! ŠTA SVE OVO ZNAČI? ŠTA JE OVO?...
JAO, NEĆE VALJDA OPET ŽIVČANI NAPAD!...
RAZMISLI I SAM, ŽMURKO ...TI SE SLOBODNO KREĆEŠ PO REDAKCIJI... IDEŠ TAMO-OVAMO, ZAR NE?...
DA, PA ŠTA?
NIŠTA, TREBA MISLITI I NA DRUGE...
A MOJ ČIKOV, MOJA CRVENA RIBICA?! ONA JE OSUĐENA DA KRUŽI SAMO U BOKALU, JE LI?...
...A OVAKO I ONA MOŽE U MALO DUŽU ŠETNJU... DA SE RAZONODI!
POSMATRA JE: SADA JE KRENULA PREMA PROZORU, DA MALO IZVIDI ŠTA SE DOGAĐA NA ULICI...
AKVARIJUM JE OTMENA STVAR!...
785
Franquin

SIP
NE, NISAM ZABORAVIO NA POŠTU... ALI TOLIKO TRČKARAM, DA SE NE MOGU SREDITI NA JEDNO!
NEKA, NEKA! MORAŠ DA SE SREDIŠ!... TIJADMSREDIM!
OVAJ... GOSPODINE... HEOOOO!
ROOO
ALAMANE, OSTAO JE JOŠ JEDAN KOMAD!
ROOO
JUJUJU, BAŠ IMATE LEPU BEBU GOSPOĐO!
I DA ZNATE, GOSPOĐO!
ROO
OVO TI JE KAO TRKA DVOKOLICA NA HIPODROMU! HAHAHA!
ROOO
PAŽNJA! PRVI KO NEŠTO ISPUSTI PLAĆA PO JEDNU TURU!
NE SAMO DA NIŠTA NE ŠLJAKA...
ROOO
...NEGO JE I ZARAZAN!
MA?... PA?... ŠTA SAM SAD RADIO?...
787

NJUŠ... NJUŠ... NJUŠ?!
TIJAMOKUTVJU!
NJUŠ... NJUŠ...
ŠTA VI KAŽETE? NIŠTA NE OSEĆATE?... NJUŠ... MENI SE ČINI...
MORE I MENI!!... NJUŠ... MISLIM DA JE...
AKO JE GAŠA OPET POČEO SA ONIM NJEGOVIM, JA VIŠE NEĆU DA PROMOLIM NOS OVDE!
AUUF! UF! UF!
NJUŠ!... HUUUHH!
ŠEPRTLJO!!
NJUŠ... JESTE, SA OVE STRANE!
NJUŠ!
UFF!
NE, NISMO GA VIDELI...
MI NE ZNAMO...
ČUDI ME... A MIRIS DOLAZI BAŠ ODAVDE?...
JE LI MOGUĆE DA FARBA TAKO GADNO ZAUDARA?!
HIHIHI!... ODOŠE... NISU VIDELI! HAJDE, DRUGARI, DA PROBATE MOJU ČUVENU ČORBU OD SABLJARKE SA JAGODAMA!
788
Franquin

GAŠO, ZNAŠ DA DANAS IMAMO REVANŠ PROTIV ONIH IZ OLEMPIKA...
MORAMO DA IH NAPUMPAMO ZA ONO 15:1 PROŠLI PUT!...
NE BRINITE, TRENIRAO SAM KAO ZMAJ!...
JE LI, PA NEĆEMO NA OVOM DA IGRAMO? ...BLATO DO KOLENA!
...I TO MEKO KAO TESTO, SKORO JE PADALA KIŠA!
A GOLOVI?...VIDITE KAKVI SU GOLOVI?...
PA, TO TI JE SPORT, GAŠO!...
ZNAM, SAMO KAKAV SPORT?... JA SAM SE SPREMAO ZA FUDBAL...
A OVO JE VATER-POLO!!!
NEKA!... OVO MU DOĐE KAO NEKA BLATNA BANJA!... ...A NEMA SVAKO NI SVOJ PRIVATNI BAZEN!
SAMO FALE LOKVANJI I PONEKA CRVENA RIBICA!
NE GUNĐAJ, GAŠO... POČINJEMO!
MA, BRE, VAMA JE OVDE POTREBAN DELFIN!
...I NE ŽALI DA SE BACAŠ!...
ŠTA KAŽE... DA RONIM!!
GAŠO!... PAZI!!!!!
ZWIT
AAEEENEE! NA MENE NE RAČUNAJTE ZA VISOKE LOPTE!...
789
Franquin

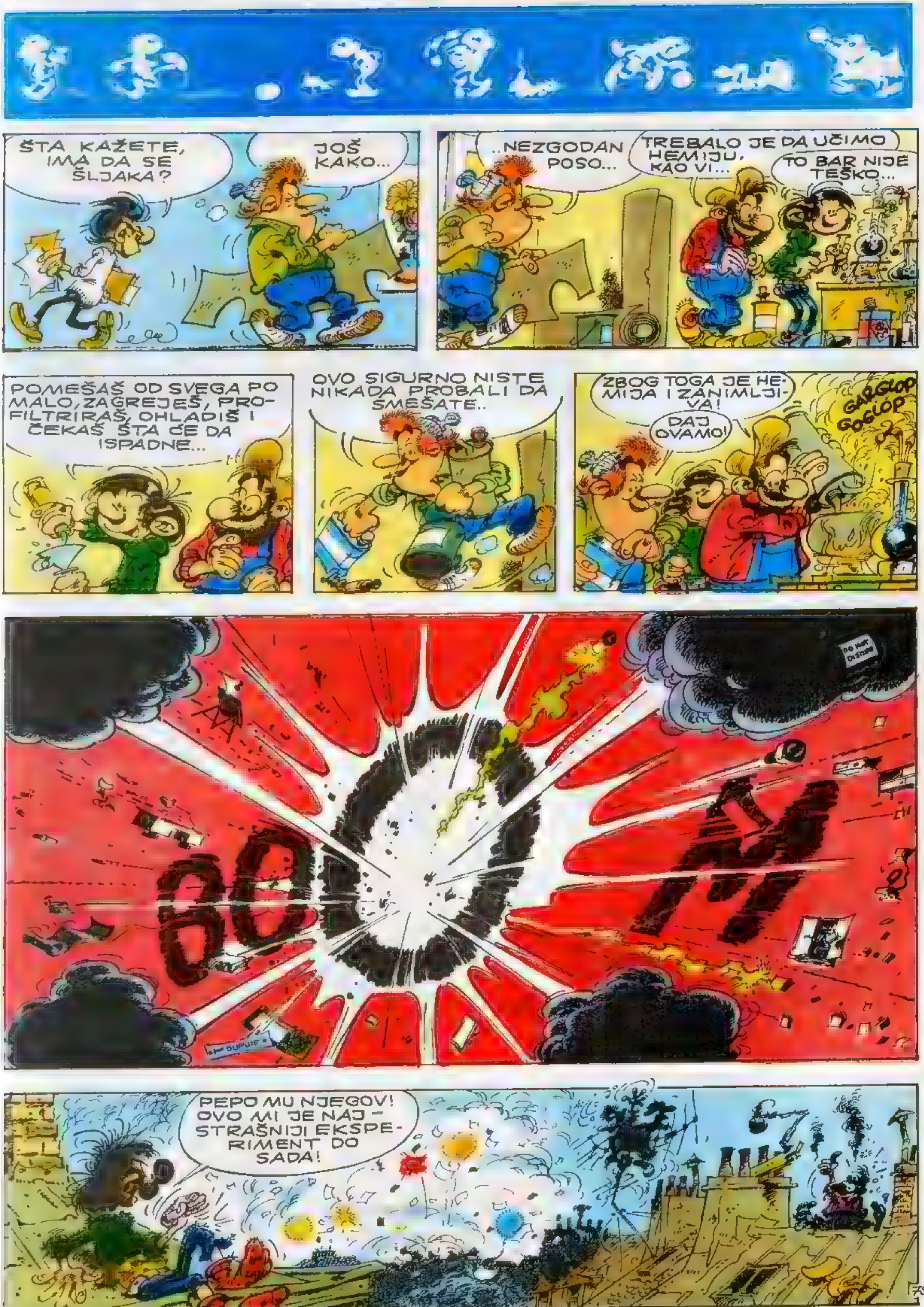

ŠTA KAŽETE, IMA DA SE ŠLJAKA?
JOŠ KAKO...
...NEZGODAN POSO...
TREBALO JE DA UČIMO HEMIJU, KAO VI...
TO BAR NIJE TEŠKO...
POMEŠAŠ OD SVEGA PO MALO, ZAGREJEŠ, PRO-FILTRIRAŠ, OHLADIŠ I ČEKAŠ ŠTA ĆE DA ISPADNE...
OVO SIGURNO NISTE NIKADA PROBALI DA SMEŠATE..
ZBOG TOGA JE HE-MIJA I ZANIMLJI-VA!
DAJ OVAMO!
GARGLOP GOGLOP
BOOM
PEPO MU NJEGOV! OVO MI JE NAJ-STRAŠNIJI EKSPE-RIMENT DO SADA!

JAO, TA GUMICA DA JOJ JA NJENU, UVEK SE NEGDE ZAVUČE
...NERVIRA ME! ZNAŠ DA ME NERVIRA! MNOGO ME NERVIRA!
DAJEM TI MALO LASTIŠA, GAŠO, PA VEŽI GUMICU DA TI VIŠE NE BEŽI!..
CAP CAP CAP
A, TO STE VI SA ŠESTOG?.. ŠTA TO LUPA? PA, GAŠA NEŠTO UKUCAVA...
RECI MU DA ODMAH PRESTANE ...TTIJA-KUCNI!
TAAAAKO! NE VERUJEM DA ĆE MI VIŠE POBEĆI!
SLUŠAJ, OVO TI NIJE BILO GLUPO I....
...KADA ZAVRŠIŠ, SAMO PUSTIŠ GUMICU...I ONA SE VRATI NAZAD - CAP!
I NEMOJ REĆI DA OVDE NIKO NE MISLI NA TVOJE ŽIVCE!
ŽŽVVIII
ŽVVVIIII
MNOGO ME NERVIRA!
MAČKA JE REAGOVALA BOLJE OD TEBE ...ODMAH JE U TOME VIDELA ZABAVU!

MAGLA SE SPUSTILA KO ČERGA!.
JA SAM STIGAO PRE!
NE VIDI SE PRST PRED NOSOM!
TO SE KAŽE FOG.
FOG! TO JEST SMOG...
TREBALO MI JE SAT VREMENA DA STIGNEM DO KAFANČETA...NEKI SEDE NA TROTOARU I NE SMEJU DA SE MAKNU!
TIJABGA! JA SE NE MIČEM ODAVDE
A VI? DA SE NE IZGUBITE NA PUTU DO KANCELARIJE?...
JA?! JA SAM SVE PREDVIDEO!
JAO!
GRAH!
NJOK
ZATEŽE ZNAČ DA SE JOŠ NEK MO- JIM IZUMO NEKA IH, KAD JE MAGLA
NE VIDIM.
KRK! JA BEZ PROBLEMA STIGOH DO SVOG RADNOG MESTA!
793
Franquin

30
BOGAMI, BAŠ ĆU DA UPADNEM IZNENADA!...
...DA VIDIM KAKO IM JE KRENULO OVE GODINE!
GRMBBBLHMM! JOŠ DRŽE ONU MAČORINU OVDE!
ŠTA ON TU PREŽI?... IGRA SE S NEKIM?...
NEKO MU PROVLAČI PAPIR ISPOD VRATA... THEH! AKO IMAJU PARA DA NEKOG I ZA TO PLAĆAJU!...
A MAČOR JE UVEK SPREMAN ZA IGRU!...DA L' ĆE DA GA UHVATI?...
DRPIO GA!... HIHI ALA IMA REFLEKS!!
HOHOHO! ALA JE NAVALIO KO SVINJA NA MASNU KRPU! RAZNESE PAPIR!...
CEP
PRRSSS
CEP
AAAAAH?...TO STE VI?...
JA...BAŠ SAM GLEDAO KAKO SE MAČOR IGRA.
PA DA...JA UVEK TAKO S NJIM... KAD TREBA DA SE BACI NEKA STARA HARTIJA.
ZABAVLJAMO SE... VIDITE ŠTA JE OSTALO OD OVOG STAROG PAPIRA!...
!
DA! JEDVA SE MOŽE PROČITATI DA JE TO BIO: UGOVOR ZA G.GUŽVICA
ŠTA MU BI?...
JE LI BILO NEŠTO NOVO, GAŠO, DOK NISAM BIO TU?
PAAA... NIŠTA... ONAKO. SVE PO STAROM!...
795
Franquin

MA, NENENE, MORAŠ DA PRISUSTVUJEŠ OVOM DOGAĐAJU: OVO JE PRVA PROBA!...
TO JE ONO ŠTO ME I BRINE!...
GAŠA ŠEPRTLJA OBJAVLJUJE RAT NESTAŠICI BENZINA!!! ZAHVALJUJUĆI UREĐAJU GENIJALNE JEDNOSTAVNOSTI, OVO VOZILO ĆE IĆI –NA GAS!
AJOJ!
...SAMO POSMATRAJ! IZMISLIO SAM SISTEM ELEKTRONSKOG PREDGREVANJA GASA...
AJAOO!
...I NEMOJ DA MISLIŠ DA ĆE VOZILO BITI SLABO! IMA SVE DA SE PUŠI!...
E, TO ME NE BI ČUDILO!...
SAMO SEDI, KREĆEMO!
SLUŠAJ... JA BAŠ NISAM...
...DA JA SKOKNEM DO POŠTE NA UGLU... PA DA POSMATRAM TO JE SIGURNIJE... HEHE!
PA, AKO BAŠ...
ALI JA KREĆEM KAO IZ TOPA!...
VIDI GA, BRE??!!
BRZZZZZUUUUU!!!!!
DZZZZUUUUU!!!
BAŠ PUN POGODAK!
OVO NIJE MOGLO SLUČAJNO!...
VREBAO IH JE IZA UGLA!...
...A ONAJ ŠTO PUŠI LULU SLAO MU DIMNE SIGNALE!...
SAD ĆEMO TE MI U POLICIJI REGULISATI KAKO TREBA!
ZAMALO DA STRADAMO!...
DAJEM VAM REČ!... SAMO LOŠA REGLAŽA JE U PITANJU!...
IMJA MJKU!

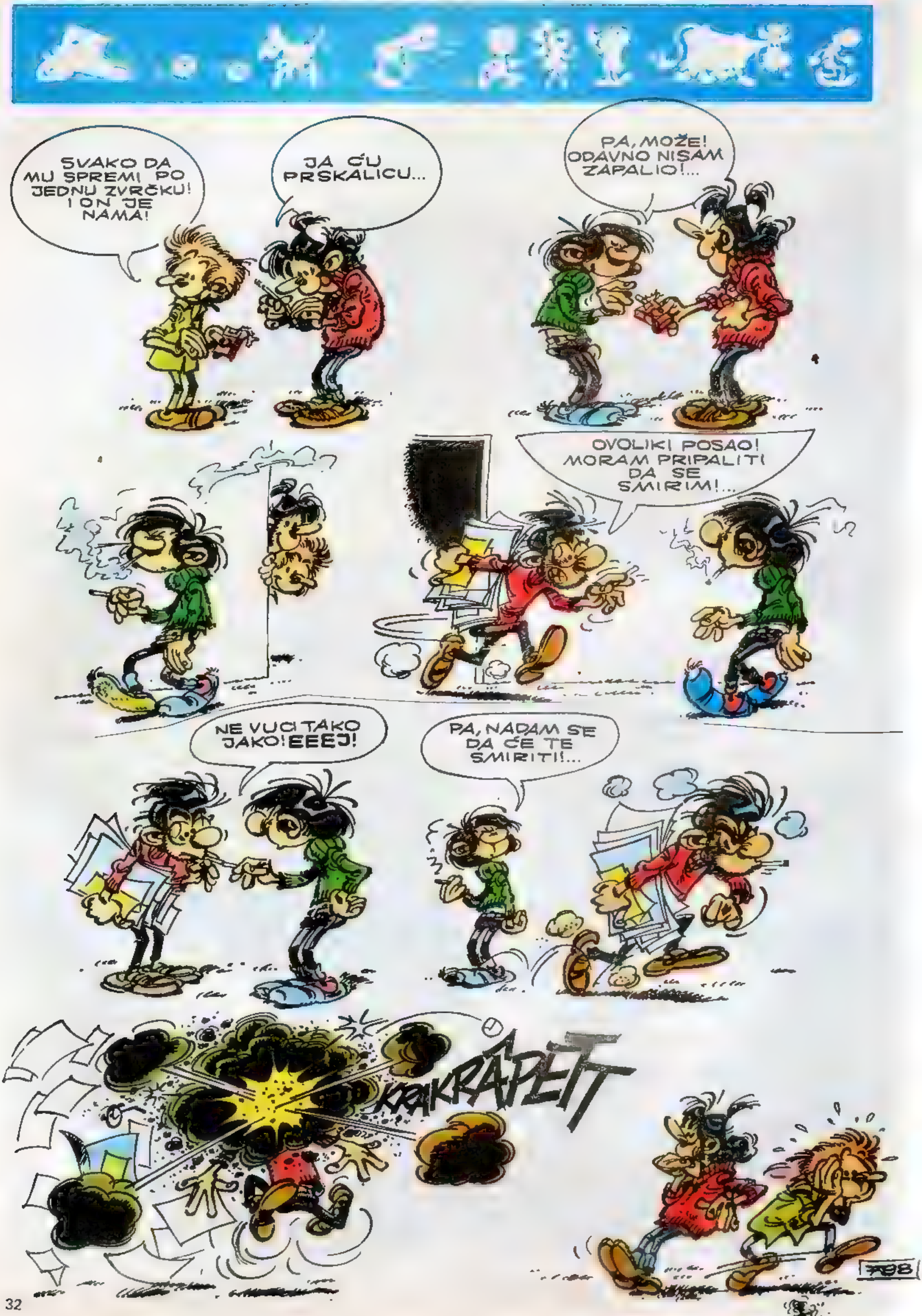
SVAKO DA MU SPREMI PO JEDNU ZVRČKU! I ON JE NAMA!
JA ĆU PRSKALICU...
PA, MOŽE! ODAVNO NISAM ZAPALIO!...
OVOLIKI POSAO! MORAM PRIPALITI DA SE SMIRIM!...
NE VUCI TAKO JAKO! EEEJ!
PA, NADAM SE DA ĆE TE SMIRITI!...
KRAKRAPETT

NE BOJTE SE, GOSPOĐICE, JA SAM TU!
SA VAMA DA SE BOJIM, GAŠO? NIKADA!
OH, MORSKI PSI!
SREĆOM, IMAM TURPIJICU ZA NOKTE!...
VIDEO SAM KAKO SE TO RADI U STRIPOVIMA!
AAAJII!
ETO TI GA NA! SLOMI MI SE TURPIJICA! MORAM DA GA ZADAVIM!
KRKLJ
AH, KAKO ON TO GOLIM RUKAMA!...
AAAGH! EVO TI NA!
DUPLI ZAHVAT!
KRCC!
NJAOH!
ZABILI STE MU PRSTE U NOS!
STIŽE VAM JOŠ JEDAN, GOSPON GAŠO...
TIJABGRODICUTVJU! TAKO LI SE RADI POSAO?!!
...KAD MISLIŠ DA ODGOVORIŠ NA ONU POŠTU?... DOK SPAVAŠ...
...JE LI?

OVO JE POSLEDNJI, GOSPON GAŠO... NJEGA PUSTITE, JADNIKA!
A NE, GOSPOĐICE... IMAM IDEJU...
MA, PUSTI ME ...ČEKAJU ME DRUGI...
MORE, POJEDITE GA, GAZDA!
ZNATE VI DA SE ONI MOGU UKROTITI KAO MUSTANG!... HE, HE, HE! TAKO ĆEMO MOĆI DA GA JAŠEMO!...
ŠTA JE TEBI, BRE?...
TO JE HRABROST! TO JE ČOVEK!...
KAŽEM DA GA POJEDETE!
SAMO JOŠ POJAS...
JOJ, GOSPON GAŠO, NE OSTAVLJAJTE MENE!
... I VEĆ JE ZAUZDAN! EVO ME, GOSPOĐICE... SADA MOŽEMO NA JAHANJE!
GUNDJ
NE ZNAM KO BI VAMA UOPŠTE MOGAO ODOLETI?...
A ZNATE DA OVA ČUDOVIŠTA IMAJU OSETLJIVU KOŽU... PAZITE DA GA NE POVREDITE!
AOOOH, PA STE JOŠ I TAKO NEŽNO SRCE, GOSPON GAŠO!...
BAJAGI ME PAZI! FUNJA!
VALJDA ĆEMO NAIĆI NA KOPNO ... U OVOM KRAJU IMA OSTRVA...
VIDITE ONU MASU!... OGROMNO JE... KAO KIT...
POŠTA U ZAOSTATKU
800
Franquin

ŽMURKO TE NIJE VIDEO KAD SI UŠAO?...
NE BRINI!...SAMO AKO SI U FORMI ZA TRENING?... TRI PUTA PO PET MINUTA!
JEDANAEST! A JOŠ MI NIJE DONEO ONAJ SPISAK SA ADRESAMA!... DA VIDIM MALO ŠTA RADI!...
AHA! TA PTIČURINA SE OGLASI ČIM USTANEM!...
KREEE!
GRAAAK!
MORA DA JE IZDRESIRAO... JAVLJA MU MOJ DOLAZAK!!
GRAAA!
KREEEE!
GRAAA!
MUJAMJKUNJGVU!
GRAAA
AAAA... HAHA... VI STE?...
UH...
KKAKO TO...? RADITE GOLI DO POJASA?
E, DA... BILO MI MNOGO VRUĆE!...
A MOJ SPISAK? ŠTA JE SA MOJIM SPISKOM?...
PA... RADIM... VIDITE MAŠINU... SAMO UDARAM... DAJEM VAM REČ: SAMO UDARAM!...
TAJ MI NEŠTO KRIJE...
ŠTA ČEKAŠ, ŠTO NE NASTAVIŠ...
SAMO MALO... JA...
NE, NEGO ODMAH!
PA, AKO BAŠ...
KUC! KUC!
801
Franquin

TAČNO, JA SAM REKAO DA VAM SE ODUZME TELEFON... NE MOŽETE VI CELOG DANA DA PRIČATE VICEVE SA ONIM VAŠIM NEŠOM SMEŠOM OD PREKOPUTA!
E, MOJ ŽMURKO! TI I NE SANJAŠ DA SMO MI IZMISLILI NAČIN KOJI JE BOLJI OD SVAKE ELEKTRIČNE SPRAVE!...
JUHUU !...
PUSTIO GA!... AHA, SPAZIO JE RIBU! IDE OVAMO!
DRŽI, OVO TI JE ZA NAGRADU! DA VIDIMO ŠTA KAŽE: „OVO JE PRVA PORUKA KOJU PRENOSI GALEB-PISMONOŠA"! HA, HA, HA... DA MU ODGOVORIM...
„BRAVO! GENIJALNO! NE ZABORAVI DA GLASONOŠI SVAKI PUT DAŠ RIBICU, DA GA NAVIKNEMO!"
HAM! NJAM! NJAP!
„SLAŽEM SE. MORA DA BUDE U FORMI! DA SAČUVA ENERGIJU"!
NJAM!
„I JA SE SLAŽEM! ZAMISLI: ČAK I AKO STRUJA NESTANE, MI SE MOŽEMO DOGOVARATI PRIRODNIM PUTEM!"
NJAM! NJAM!
„I NIKO NAS NE MOŽE SPREČITI"!
NJAM! KLOP!
HIK!...
HIK! GRRR! BRLUP!
BVUF
HKHH
ŠTA MU JE?... NE VRAĆA SE?...
GAŠINA VAZDUŠNA KOMPANIJA?... JE LI TO OVDE?... NEŠTO SU MU CRKLI MOTORI!... IZGLEDA DA SU PRESISALI!!!
MA NEMOJ!?
BRLUPP!

TAČNO, ENO OSTRVA, KAO ŠTO SAM SE I NADAO! DA MALO POGLEDAMO?...
AAAAH! SA VAMA I NA KRAJ SVETA, GOSPON GAŠO!
KIDAJ, TI MORSKI PSU! I DA MI BUDEŠ ZAHVALAN! MOGAO SAM OD PERAJA DA NAPRAVIM LEPU ČORBICU!...
KAKO JE LEPO!...
...PA...PA, OVO JE RAJ!
PUSTO OSTRVO! A MI KAO DVA ROBINSONA!
ZALJUBLJENA ROBINSONA!
KAKO LEPE ŠKOLJKE! SIGURNO PEVAJU NEKE DIVNE MORSKE TAJNE!
...OSLUŠNI MALO SIRENE SA DNA MORA!
TIJA-BGRDICU! A GDE SU UGOVORI?!!
GRUMBL!
GUNDJJ!
POSMATRAJTE KAKO JE MORE IZBACILO OLUPINE BRODA... SEĆATE SE SPASAVANJA, GOSPOĐICE?...
SVE SE OVO DEŠAVALO I ROBINSONU!... DA VIDIMO ŠTA NAM MORE DONOSI!??
PLJUS
NEREŠENA POŠTA!... HEEEJ, IZEM TI SREĆU!

ŽILE! REŠENJE SE ZOVE: GA-ZO-GEN!
ŠTA TI JE TO?
TO TI JE JEDNO REŠENJE DA KOLA MOGU DA SE VOZE NA UGALJ! TO JE IZMISLIO MOJ DEDA JOŠ PRE ONOG RATA, KADA OPET NIJE BILO BENZINA...
KAKVA FAMILIJA!
...A JA SAM SADA PRONAŠAO NJEGOVE NACRTE!
ŽILE! SVAKO ĆE OBAVITI SVOJ DEO POSLA, DA SE UŠTEDI NA VREMENU... KONSTRUISAĆEMO GAZOGEN NA MOJIM KOLIMA!
KASNIJE...
JOK! NEĆE DA KRENE!...
RKETE KRKETE PUCC
MNOGO ME PODSEĆA NA TIGANJ... HAHAHA!
PUFF!
...OD POČETKA SAM OSETIO DA NISI MNOGO ZAGREJAN ZA OVO!
ALI JA NE DIŽEM RUKE... MORAM DA REŠIM PROBLEM!
NEDELJU DANA KASNIJE...
VRRRUUKK!
?
ROAR
VRO
RAOM
HALO, ŽILE!!
IIIIIIIAIIIII
STRAŠNA STVAR! IZMISLIO SAM GAZOGEN NA BENZIN!!! ČUJEŠ KAKO GRMI? KARBURATOR JE KAO KAZAN!...

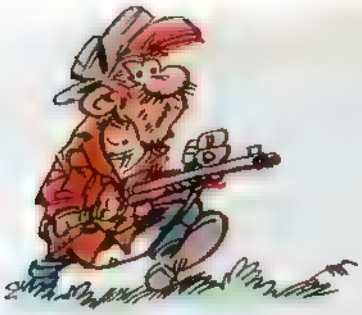

Skočko i Pucko Dvocevka

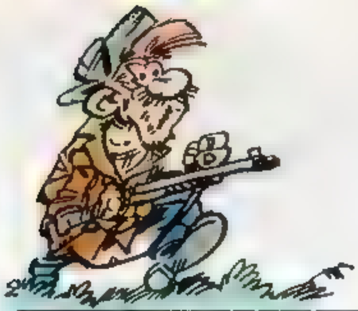

Skočko i Pucko Dvocevka

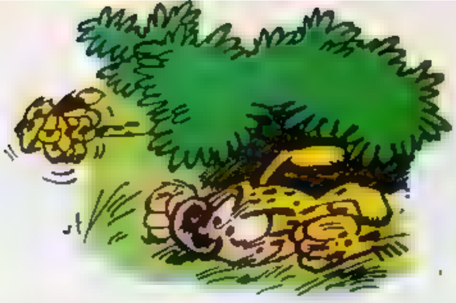

U ČEMU JE TAJ SKOČKO/KOGA VIDITE NA SLICI/ BIO TAKO REDAK? TO ĆETE ODMAH SAZNATI AKO POGLEDATE... KAKO SKOČKO IZLAZI NA KRAJ...
...SA SVIM OPASNOSTIMA KOJE VREBAJU U PRAŠUMAMA PALOMBIJE...
...U TIM REKAMA ŽIVE, NA PRIMER, PROŽDRLJIVE RIBE ZVANE „PIRANE" KOJE ZA 30 SEKUNDI OGLOĐU ČOVEKA...
OPALA! CUPALA!
.../PRETPOSTAVKA DA JE PAO MEĐU NJIH/ TAKO DA OD NJEGA OSTANE SAMO KOSTUR! A SKOČKO?...
KRK!
...KAD IZMEZETI/KAO ŠTO STE VIDELI/ NEKOLIKO PIRANA, SKOČKO POTRAŽI NEKO MESTO ZA DREMKU KOJE JE OBIČNO...
OAAAH!
...NEKOLIKO METARA IZNAD ZEMLJE...
...MEĐUTIM, ZAKON DŽUNGLE: „JEDEŠ DA TE NEKO NE POJEDE" NIKADA NE PRESTAJE...
...DOK JE SKOČKO SOVIO, ZAPRETILA JE OPASNOST DA I SAM BUDE PROGUTAN...
SPREMALA SE ONA POZNATA DRAMA DŽUNGLE KOJA POČINJE JEZIVIM KRIKOM NAPADNUTE ŽIVOTINJE...

...JAGUAR SE PRIKRADAO SKOČKU TIŠE OD OBLAČKA NA NEBU... ALI...
OPALAC!
AOR!
GULP!
OPALA! CUPALA! CAP!
PLJUS!
...ALI, PROBUĐENI SKOČKO VEĆ JE NA OBALI SPAZIO NOVU OPASNOST!
KLOK!
KLOK!
OSTALO SU/KAO ŠTO NE VIDITE/OBAVLE STRAŠNE PIRANE...
STIGAO JE PUCKO DVOCEVKA!... NARAVNO, SKOČKO JE ZAŽDIO... PUCKO ZA NJIM...I...

Franquin
WILL
...I ŠTA?! ZA SREĆU SE ZAISTA MOŽE REĆI DA JE PREVRTLJIVA! OVOGA PUTA NAJPRE JE POSLUŽILA PUCKA DVOCEVKU KOJI JE NALETEO NA SKOČKOVO MLADUNČE I U TRKU GA ZGRABIO... ALI KADA SE RAZJARENI SKOČKO OKRENUO DA BRANI SVOJ POROD, PROGONITELJ SE PRETVORIO U PROGONJENOG...
SADA JE PUCKO DVOCEVKA ZAŽDIO IZ SVE SNAGE, A SKOČKO ZA NJIM...
IMAM KILOMETAR PREDNOSTI... NE MOŽE ME STIĆI!
MA KAKAV NJUH IMAO, NE MOŽE ME PRONAĆI KAD LETIM KROZ VAZDUH!
A OVDE, NA PRIMER...
...TRAG ĆE SE IZGUBITI U VODI! HA! HA! HA!
CAP!, CAP!
PLJUS
TAKO BRATE! USPELO MI JE ŠTO NIKOM NIJE!
...UHVATIO SAM ŽIVU NAJREĐU ZVERKU NA SVETU!

DOĐI, MALI, DA OBOJICA MALO ODANEMO...
HOHOHO! ŠTA SE ROGUŠIŠ?! PUTOVANJE JE DOBRO ZA MLAD SVET!...
A IMAĆEŠ I USPEHA! KADA BUDEM ISPRIČAO O TEBI, DIREKTORI ZOOLOŠKIH VRTOVA POBIĆE SE KO ĆE TE DOBITI!
BI! BIBI?!
... U NAJMANJU RUKU KAO DA IM DONOSIM ČUDOVIŠTE IZ LOH NESA!
A TI SI BAR STVARNOST!...
...TU SI MI, POD RUKOM!
2A
EEEEE, JE LI... MORAĆU DA PRIPAZIM!
BIBI. BI.
PIF
AJAUUUUJ! PRAVO U OKO!...
OPALAC! AGRRRNJNJ KRRRKKK
2B

PŠŠŠŠŠŠŠT PPPŠŠŠT
PŠŠŠ
PŠŠŠŠT
OVAMO! „+++"!!
ČUJ, MALI, PUCKA DVOCEVKU KOJI LOVI ŽIVOTINJE OTKADA ONE POSTOJE I KOJI MOŽE SAMO JEDNO DA TI KAŽE: NEMOJ DA UČIŠ STARCA...
KAKO SE PRŽE JAJCA!
AAAHH!
BI! BIBI!
AJAJAAAUUF!
BI! BIBI!
PFFFFFFUUT
PLJUS
ŠLJAP
PLJAS

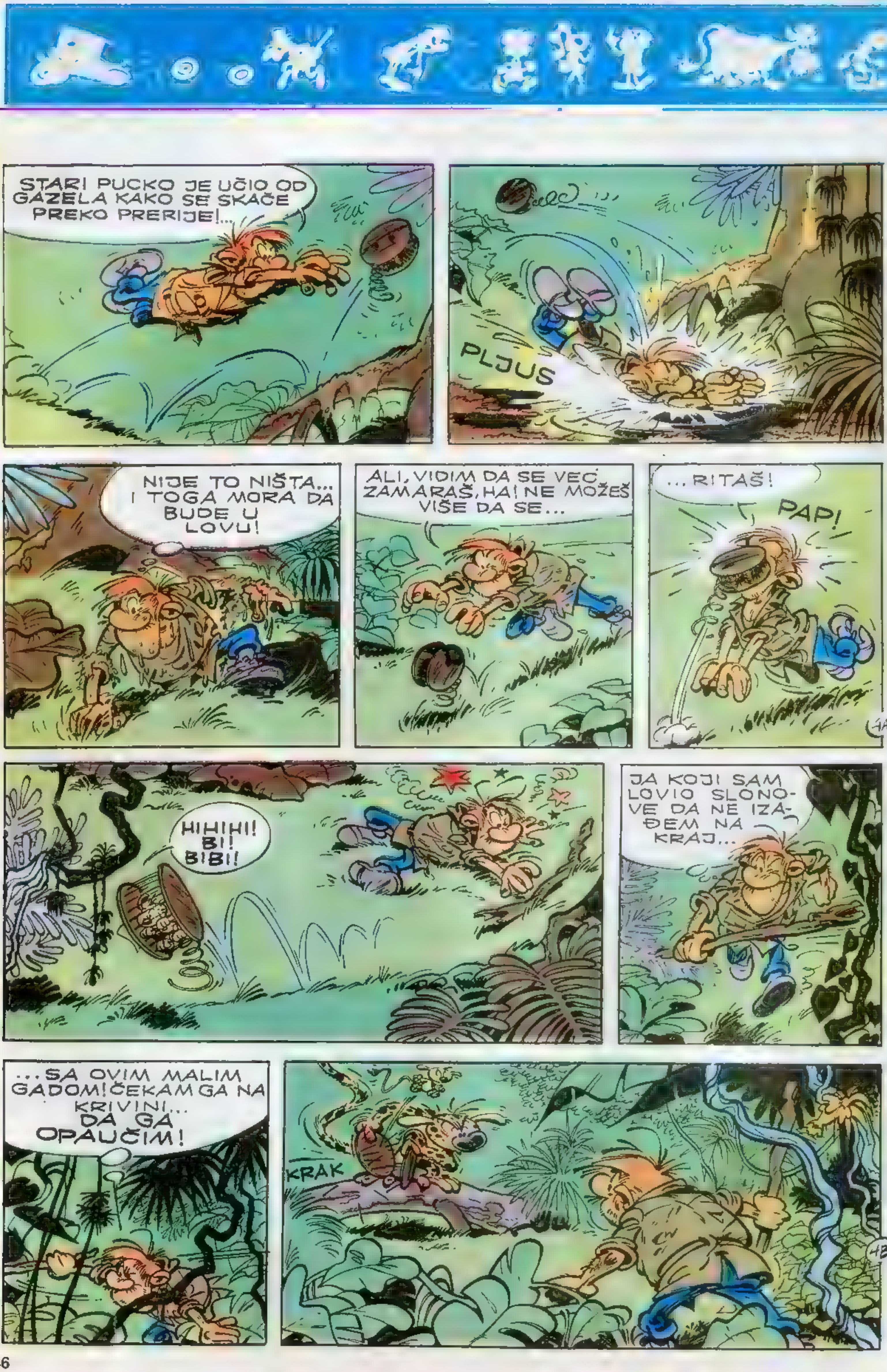
STARI PUCKO JE UČIO OD GAZELA KAKO SE SKAČE PREKO PRERIJE!...
PLJUS
NIJE TO NIŠTA... I TOGA MORA DA BUDE U LOVU!
ALI, VIDIM DA SE VEĆ ZAMARAŠ, HA! NE MOŽEŠ VIŠE DA SE...
...RITAŠ!
PAP!
HIHIHI! BI! BIBI!
JA KOJI SAM LOVIO SLONOVE DA NE IZAĐEM NA KRAJ...
...SA OVIM MALIM GADOM! ČEKAM GA NA KRIVINI... DA GA OPAUČIM!
KRAK

BI!
OPALAC!
ZNAM DA SE ZVERI BOJE ČOVEKA... NJIHOV POG-LED...
...NAROČITO IH PLAŠI! JEDINI NAČN: STANEŠ PREMA NJEMU I...
GLEDAŠ GA PRAVO U OČI!
PAF
BI! BIBI!
5A
SVAKA ZVERKA IMA NEŠTO SVOJE... SAD ZNAM!...
ZNAM KAKO TREBA SA OVOM!...
LOGOR MI NIJE... AJJAJ!...
LA
...VIŠE DALEKO OUF!
PAF
B... B... BRZO! U KA...KA... KAVEZ... JAGUAR!
5B

KATANAC!...TAAAKO! SREĆOM, KAVEZ ZA JAGUARE NAPRAVLJEN JE...
...OD ČVRSTOG MATERIJALA! TREBALO BI SEKIRA DA SE OVO RAZBIJE!
DRRRM!
OPALAC!
BIBI!
OPALA! OPALA!
BIBIBI BI
OPALAC!
BI BIBI
BI BIBI BI
BI
OPALAC!
E, TEK SAD SAM SE SETIO: NEMAM KLJUČ ZA KATANAC!
...NEMAM NI SEKIRU! ZNAČI, NIKAKO NE MOGU DA RAZBIJEM KAVEZ!...
ŠEST NEDELJA KASNIJE... PRVO NASELJENO MESTO NA OBALAMA RIA...
ŠTA JE ONO? VIDIŠ ČAMAC PUCKA DVOCEVKE?
JESTE NJEGOV ČAMAC... SAMO NE VIDIM KAKVU JE SAD ONO STRAŠNU ZVERKU STRPAO U KAVEZ?!!

RUNDA

DIPA

© Editions Lombard

IZMISLIO SAM GENIJALNU NO-VOST!...
UBUDUĆE ĆE SAMO ŽIVOTINJE IMATI PRAVO DA NOSE KRZNO!
VIDI SKOČKO! ENO GOSPODINA AMEBE, PROFESORA BIO-LOGIJE!
AAA, PA TO JE NAŠ MIKI SA...
...ŠTA JE TO? SKOČKO SE NE-ŠTO ODJEDNOM UGOJIO?...
NE, NE TO MU JE SAMO ZIM-SKO KRZNO!
...JA UVEK ZNAM UNAPRED /KAO KOLJČICKI/ DA LI ĆE ZIMA BITI JAKA! AKO SKOČKU U JESEN PORAS-TE VELIKA DLAKA, ZNAČI DA ĆE BITI ZIME!
I TO BEZ GREŠKE...
ZNAM!... IAKO JE TROPSKOG POREKLA, ODLIČNO SE PRILAGODIO NAŠIM USLOVIMA!
NA ŽALOST, NIJE SVAKO PRILA-GODLJIV!... IMA PTICA KOJE SE NE SELE...
O, PA NE SNALAZE SE NI ONE LOŠE!...
... PA JESTE, KAD PROFA UVEK NOSI SE-MENKE U DŽEPU KOJE PROSIPA PO PARKO-VIMA...
CVIK
CIIII
CIUUU